

המועצה המקומית כפר שמריהו



דו"ח לשנת 2014

אב תשע"ו, יולי 2016
עריכה: יוספה כהן

תוכן עניינים

3.....	רקע
4.....	דרכי התקשרות וקבלת קהל
4.....	ערוצי פרסום מידע
5.....	שמות חברי המועצה
5.....	פירוט בעלי התפקידים נותני שירות
6.....	מבנה ארגוני
7.....	עיקרי פעילות הרשות לשנת 2014
7.....	הפעילות המתוכננת לשנת 2015
8.....	תמצית הדו"חות הכספיים לשנת 2014
9.....	תקציב המועצה לשנת 2014 - הכנסות
13.....	תקציב המועצה לשנת 2014 - הוצאות
22.....	דו"ח הממונה על חופש המידע

רקע

כפר שמריהו הינו מהישובים הוותיקים בארץ, אשר הקפיד במהלך כל שנות קיומו על עצמאות ניהולית ואיכות חיים.

מאז שנות החמישים, בהן הצטרפה אוכלוסייה לא חקלאית ליישוב, מתקיים שילוב מרתק של קהילה בעלת מאפיינים של אחווה, סולידריות ואיכות חיים גבוהה. אנו, בכפר שמריהו, מקפידים על אורח חיים שקט וצנוע, רחוק מאוד מהתדמית, שמבקשים לתת לנו.

הדגשים של המועצה הם עשייה חינוכית איכותית ומתקדמת, חידוש הטבע וערכיו, ויצירת תשתית מתאימה לדורות הבאים.

בישוב מערכת חינוך הכוללת גני ילדים, בית ספר יסודי ושבת צופים. בלב היישוב מועדון ספורט ומרכז תרבות וקהילה. השירותים הקהילתיים משרתים גם את תושבי הישובים הסמוכים.

תושבי כפר שמריהו מקיימים מספר גופים ועמותות, התורמים לקבוצות חלשות ולמפעלי תרבות.

דרכי התקשרות

כתובת: רח' קרן היסוד 18, כפר שמריהו 46910

טלפון: 09-9506699

פקס: 153-99-505385

דואר אלקטרוני: moatza@kfar.org.il

שעות קבלת קהל

ימים ראשון עד חמישי 08:00 - 16:00

יום שלישי 08:00 - 18:00

יום שישי המשרדים סגורים

ערבי חג - 08:00 - 12:00

מחוץ לשעות הפעילות מופעל מוקד המועצה בטלפון: 09-9506699.

ערוצי פרסום מידע

אתר האינטרנט של המועצה

www.kfar-shemaryahu.muni.il

אתר האינטרנט של מרכז וייל לתרבות וקהילה

www.weilcenter.org.il

דף הפייסבוק של המועצה

<https://www.facebook.com/kfar.shemaryahu?ref=hl>

ערוץ הסרטים (youtube) של המועצה

<https://www.youtube.com/channel/UCSPHVTWUQjSMm158P9bh8RQ/feed>

המועצה המקומית כפר שמריהו מעדכנת את התושבים ובעלי העסקים באמצעות דיוור בדואר אלקטרוני, מסרונים והודעות קוליות (בחירום).

שמות חברי המועצה

1. דרור אלוני, ראש המועצה
2. סיגל זוז, סגנית ראש המועצה
3. עמירם אליאסף
4. איל זילברסון
5. אניק זבליק
6. שי רז
7. סיון אבנרי

בעלי תפקידים נותני שירות לתושבים

שם	מחלקה/תפקיד
דרור אלוני	ראש המועצה
יעל לוי	מזכירה וגזברית המועצה
אינג' פארס דהאר	מהנדס
ורד סרוסי	גבייה
ליאור גולן	רישוי ופיקוח עסקים
יגאל רדה	בטחון
משה שוהם	אחזקה ושמירת הסביבה
ערן רווה	מבקר
פנינה רבינוביץ	תרבות וקהילה, מרכז וייל
יוספה כהן	קשרי קהילה ומידע לציבור
ד' אלכס שניידר	מנהל בית הספר
שירי הרפז	מנהלת אשכול גני הילדים
ד'ר' בוב צ'רניק	שירות פסיכולוגי חינוכי
אילה ברטור	רווחה ושירותים חברתיים

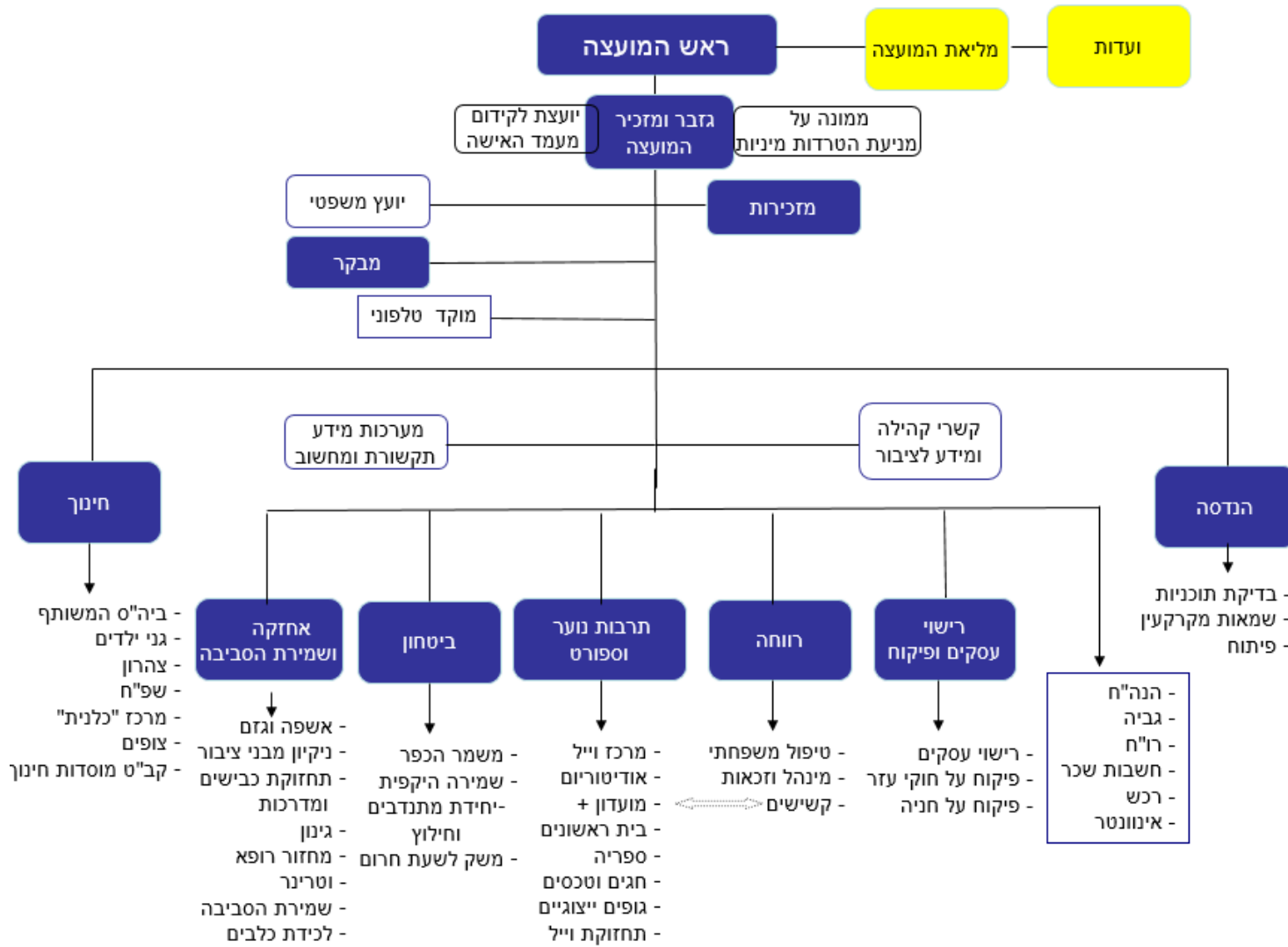

עיקרי פעילות הרשות בשנת 2013

- השלמת בניית אשכול גני הילדים
- השלמת בניית מרכז העצמה סמוך לאשכול גני הילדים
- סלילת כביש היקפי לקריית החינוך
- הוספת מבנה יביל לבית הספר
- הקמת חדר טכנולוגיה בבית הספר
- שיפורי תנועה
- שדרוג פרויקט המצלמות
- שיפוץ חדר דיונים ע"ש רכטר, בבית לוי
- ערב זכרון - 40 שנים למלחמת יום הכיפורים

הפעולות המתוכננות לשנת 2014

- הקמת מגרש ספורט משולב בחלק המערבי של בית הספר
- הכשרת חנייה בשביל התפוזים
- תוספת תאורה למדשאה ליד האנדרטה וחניון בית וייל
- הרחבת רחוב הדקלים

תשתיות לאומיות - כביש 531/20

כביש 531 הינו כביש רוחב, המתחיל בכביש 6 (מחלף חורשים), חוצה את כביש 4 ברעננה ומגיע לכביש 20 באזור רשפון, במחלף שמריהו מזרח.

נתיבי כביש 20 (נתיבי איילון) מוארכים צפונה ממחלף שבעת הכוכבים, דרך מחלף שמריהו מזרח ומתחברים לכביש מס' 2 (כביש החוף) באזור יקום.

פרויקט 531/20, בחלק העובר בכפר שמריהו מתבצע ע"י קב' אשטרום בע"מ - מחצבת ורד, למעט מסילות הברזל.

ראש המועצה ומנהלי המחלקות אחזקה, הנדסה, פיקוח ובטחון מלווים את הפרויקט על כל שלביו.

נציגי החברה עומדים לרשותנו במתן כל מידע נוסף והסברה לתושבים.

מועצה מקומית כפר שמריהו
תמצית הדוחות הכספיים לשנת 2014
(באלפי ש"ח)

		2,310	מספר תושבים שנה קודמת
2,630	שטח שיפוט (דונם)	2,378	מספר תושבים *
10	דירוג סוציאקומני	670	מספר משקי בית

מאזן

2013	2014	נכסים
6,481	7,074	רכוש שוטף
26,202	30,266	השקעות
51	73	השקעות לניכ"ש קרנות מתקצבות ואחרות
32,734	37,413	סה"כ
2013	2014	התחייבויות
4,348	5,735	התחייבויות שוטפות
17,462	24,209	קרן לעבודות פיתוח ואחרות
51	73	קרנות מתקצבות
2,133	1,339	עודף מצטבר בתקציב הרגיל
8,740	6,057	עודפים זמניים נטו בתב"ר
32,734	37,413	סה"כ

נתוני ביצוע התקציב הרגיל

הכנסות	תקציב 2014	ביצוע 2014	%	ביצוע 2013	%
הכנסות עצמיות	33,516	31,707	92.34%	29,598	94.19%
השת"ל משרד החינוך	1,449	1,772	5.16%	1,246	3.96%
השת"ל משרד הרווחה	548	573	1.67%	471	1.50%
השת"ל משרד ממשלה אחרים	170	268	0.78%	87	0.28%
מענקים ומלוות	17	17	0.05%	23	0.07%
סה"כ	35,683	34,337	100.00%	31,425	100.00%
הוצאות	תקציב 2014	ביצוע 2014	%	ביצוע 2013	%
משכורות ושכר כלי	6,477	6,253	18.27%	6,041	19.24%
פעולות אחרות	23,976	21,387	62.48%	19,652	62.80%
שכר חינוך	632	373	1.09%	650	2.07%
פעולות חינוך	2,945	4,680	13.61%	3,577	11.39%
שכר רווחה	372	356	1.04%	295	0.94%
פעולות רווחה	904	846	2.47%	854	2.72%
מזון	377	356	1.04%	322	1.03%
סה"כ	35,683	34,231	100.00%	31,391	100.00%
עודף בשנת הדוח	106	34			

דוח גביה וחייבים - ארנונה

2013	2014	
2,752	2,150	יתרת חוב לתחילת השנה
16,051	17,497	חיוב השנה
(806)	(615)	הנחות ופטורים שניתנו
(290)		העברה לחובות מסופקים וחובות לסך לגביה
17,707	19,032	גביה בשנת הדוח
15,557	15,791	יתרת חוב לסוף השנה
2,150	3,241	חובות מסופקים וחובות למחיקה
1,764	1,872	סה"כ יתרות לסוף שנה כולל חובות
3,914	5,113	
31%	9%	אחוז גביה מהפיגורים (*)
97%	94%	אחוז גביה מהשוטף (*)
88%	83%	יחס הגביה לחוב הכולל (*)
47	50	ממוצע ארנונה למגורים למ"ר

(*) השיעורים מחושבים ללא חובות מסופקים וחובות למחיקה.

2013	2014	
13.84%	16.70%	% סך ההתחייבויות מההכנסה
13,589	14,395	הוצאה ממוצעת לנפש בש"ח
36	38	מספר משורות ממוצע

נתוני ביצוע התקציב הבלתי רגיל

2013	2014	
8,828	8,740	עודף (גרעון) זמני לתחילת השנה
21,588	8,832	תקבולים במהלך השנה
21,676	11,515	תשלומים במהלך השנה
8,740	6,057	עודף (גרעון) זמני לסוף השנה

הרשות הינה רשות איתנה ותקציבה אינו טעון אישור משרד הפנים

*נכון לחודש אוקטובר 2014

תקציב לשנת 2014 – הכנסות

תאור/כרטיס	הצעת תקציב 2013	הצעת תקציב 2014
ארנונה למגורים	-	-11,646,100
עיקולי בנקים	11,490,000	-
ארנונה לעסקים	-	-4,061,609
עיקולי בנקים	3,420,000	-
ריבית הלוואת מדינה 0.3%	-	-50,000
הנחות ארנונה	500,000	-777,000
ארנונות	-	-16,534,709
	15,413,000	
דמי השתתפות במכרזים	-	-60,000
אגרות	30,000	-
ס'ה ארנונות 11.	-	-60,000
מיסים וארנונה ס'ה 1.	30,000	-16,594,709
	-15,443,000	
אגרת פינוי אשפה/מחזור	-	-82,750
מכירת ציוד יסודי	5,000	-
אגרת רישיון כלבים	-	-12,000
אגרת שיחרור כלבים	15,000	-
אגרת טיפול במזיקים	-	-7,500
אגרת ביוב	3,000	-1,000
תברואה	-	-40,000
ס'ה תברואה 21.	46,000	-143,250
	69,000	
אגרת שילוט	-	-120,000
אגרות שונות	52,000	-
אגרת שמירה	-	-520,000
השתתף משטרה בשמירה	25,000	-
שמירה השתת.משטרה	430,000	-
השתת.משרד הפנים	-	-60,000
	80,000	
	-	-
	30,000	

-700,000	- 617,000	שמירה וביטחון
-700,000	- 617,000	ס'ה שמירה וביטחו 21.
-90,000	- 120,000	אגרת רישיון בניה
-90,000	- 120,000	תכנון ובנין עיר
-90,000	-120,000	ס'ה תכנון ובנין 23.
-110,000	- 90,000	השתתפות בסימון דרכים- השתת. מ. תחבורה
-110,000	- 90,000	נכסים ציבוריים
-110,000	-90,000	ס'ה נכסים ציבורי 24.
-50,000	- 50,000	הכנסות שונות
-50,000	- 50,000	שרותים שונים
-50,000	-50,000	ס'ה שרותים עירוני 26.
-4,500	-	גיזום וניקוי חצרות/טיפול במפגעים סביבתיים
-4,500	-	פיקוח עירוני
-4,500	0	ס'ה פיקוח עירוני 28.
-1,097,750	- 946,000	שרותים מקומיים ס'ה 2.
-	- 3,000	אג"ח גן חובה
-788,000	- 400,000	השתת.מ. החינוך גנ"
-	- 20,000	שכל' הורים טרום חובה
-72,000	- 25,000	השכרת גני ילדים
-	- 100,000	השתת. הורים-צהרון גנ'
-407,000	- 505,000	השתת. מ. החינוך בי"ס
-193,000	- 115,000	השתתפות בסייעות
-	- 100,000	קייטנה גני ילדים
-22,000	- 20,000	קבטי"ם מ. החינוך
-	- 271,000	מרכז כלנית-איבחון

-92,000	-	השתת' מ.החינוך פסיכולוג
	92,000	
		תל"ן
-	-	הסעות תלמידים
	35,000	
-120,000	-	השתת' מש.חינוך-הסעות
	100,000	
-20,000	-	השתת. מ. התרבות והספורט
	20,000	
-	-	פעולות ספורט
	6,000	
-1,714,000	-	חינוך
	1,812,000	
-1,714,000	-1,812,000	ס"ה חינוך. 31.
-2,500	-	ספריה
	2,000	
-280,000	-	צהרון וייל
	330,000	
-3,500,000	-	חוגים מרכז וייל
	3,400,000	
-1,617,500	-	הופעות באודיטוריום
	1,400,000	
-5,400,000	-	תרבות
	5,132,000	
-5,400,000	-5,132,000	ס"ה תרבות. 32.
-548,000	-	משרד הרווחה
	519,000	
	-	אחזקת ילדים בפנימייה
	-	שרותים לזקן במוסדות
-330,000	-	השתת' תושבים מועדון+
	330,000	
-878,000	-	רווחה
	849,000	
-878,000	-	ס"ה רווחה. 34.
	849,000	
-7,992,000	-	מפעלים ממלכתי ס"ה. 3.
	7,793,000	
-800,000	-	קנסות חניה
	600,000	
-	-	קנסות בית משפט
	100,000	
-300,000	-	כרטיסי חניה
	400,000	
-1,100,000	-	תחבורה
	1,100,000	
-1,100,000	-	ס"ה תחבורה. 44.
	1,100,000	

-1,100,000	-1,100,000	4. מפעלים ס'ה
-650,000	- 650,000	ריבית
-650,000	- 650,000	ריבית והחזר
-650,000	- 650,000	ס'ה ריבית החזר. 51.
-3,000	- 3,000	ריבית מהלוואות עובדים
	- 273,000	הכנסה מותנה ארנונה
-350,000	- 900,000	העברה מיתרות ש.קודמות
-7,895,945	- 7,741,000	הע' מקרן פיתוח להנדסה
-8,248,945	- 8,917,000	הכנסות מיוחדות
-8,248,945	- 8,917,000	ס'ה החזר מקרנות. 59.
-8,898,945	- 9,567,000	תק. בל.רגילים ס'ה 5.
-35,683,404	- 34,849,000	סה"כ הכנסות

תקציב לשנת 2014 – הוצאות

הצעת תקציב 2014	הצעת תקציב 2013	תאור/כרטיס
716,000	716,000	ראש הרשות
81,000	90,000	מבקר פנים
47,000	47,000	יעוץ מערכות מידע
108,300	142,000	מזכירה ראשית
9,000	9,000	מים-כח-חומרי ניקוי
10,000	10,000	אחזקת מכונות משרד
12,000	12,000	רכישת ציוד
50,000	36,000	כיבוד
		שי לחג
150,000	150,000	השתלמויות עובדים
40,000	38,000	רשומות ועתונות
8,000	8,000	משלוחים ונסיעות
130,000	135,000	טלפון דואר
100,000	300,000	שירותי מיחשוב
65,000	65,000	משרדיות והדפסות
70,000	70,000	מנגנון הוצאות שונות
167,000	221,000	הקמה וניהול אתר אינטרנט
20,000	20,000	עלונים והסברה
26,000	26,000	עתון "בכפר"
60,000	60,000	יעוץ משרדים חיצוניים
		קשרי קהילה
-	20,000	בחירות
290,000	540,000	יעוץ משפטי שוטף
2,159,300	2,715,000	מנהל כללי

2,159,300	2,715,000	ס'ה מנהל כללי. 61.
373,000	370,000	גזבר ומזכיר המועצה
75,000	75,000	ליסינג גזבר מזכיר
180,000	225,000	רכש
50,000	50,000	יועץ השקעות
500,000	430,000	שרותים-הנה"ח
215,000	215,000	מערכת גביה
1,393,000	1,365,000	מנהל כספי
1,393,000	1,365,000	ס'ה מנהל כספי. 62.
50,000	50,000	עמלות והוצאות בנק
220,000	180,000	עמלת כרטיסי אשראי
270,000	230,000	הוצאות מימון
270,000	230,000	ס'ה הוצאות מימון. 63.
		פרעון מלוות
		ס'ה פרעון מלוות. 64.
3,822,300	4,310,000	הנהלה כללית ס'ה 6.
115,000	122,000	עובדת ניקיון
2,461,200	1,916,000	קבלן אשפה וגזם
		ניקוי חצרות
51,000	49,000	וטרינר ע' קבלנית
98,500	85,000	לכידת בעלי חיים
206,000	181,000	הדברת מזיקים-ע'קבלני
2,931,700	2,353,000	תברואה
2,931,700	2,353,000	ס'ה תברואה. 27.
		מוקד 107

800,000	620,000	קבלן שמירה
25,000	26,000	פיקוד העורף
100,000	144,000	איגוד ערים לכבאות
		רכב 4*4
57,000	111,000	קב"ט משמר הכפר
70,000	30,000	ליסינג קב"ט
138,000	110,000	משמר הכפר
64,000	64,000	קב"ט
18,500	18,000	מל"ח / פס"ח
-	97,000	יחידת חילוץ
1,272,500	1,220,000	שמירה וביטחון
1,272,500	1,220,000	ס'ה שמירה וביטחו. 72.
10,000	10,000	תקשורת-הנדסה
446,000	215,000	רכש, מיחשוב ושרותי תוכנה
600,000	600,000	תכנון
362,000	362,000	מהנדס הרשות
70,000	75,000	ליסינג מהנדסת המועצה
	150,000	סקרי בטיחות, איטום, שיפוץ
117,000	117,000	מזכירה-מח' הנדסה
146,000	96,000	מזכירה-כללית
1,000,000	775,000	שמאות מקרקעין
150,000	133,000	שכר הנדסאית
304,000	100,000	יעוץ מחשוב ותקשורת
300,000	-	שכר מהנדס נוסף
234,800	336,000	אחזקת ביוב
35,000	35,000	עבודות עפר
200,000	200,000	תשתיות לאומיות

300,000	470,000	הכנת תוכנית אב
20,000	20,000	הוצ' שונות הנדסה
125,000	125,000	שרותי מ.גביה, ה.השבחה
700,000	800,000	תשלום לוועדה מרחבית
650,000	450,000	משפטיות הנדסה
189,000	144,000	סימון דרכים
		פיקוח עירוני
		רכב 4*4
285,500	300,000	אחזקת כלי רכב וביטוח
		מהנדס/הנדסאי במחלקת הנדסה
-	89,000	רכישת רכב רינג'ר
700,000	586,000	עב' קבלנית
	400,000	מצלמות- עבודה קבלנית
6,944,300	6,588,000	תכנון ובנין ערים
6,944,300	6,588,000	ס'ה תכנון בנין ערים
250,000	250,000	מנהל אחזקה ושמירת הסביבה-שכר
222,750	165,000	שמירת הסביבה - שכר
340,000	340,000	עובדי אחזקה
398,000	354,000	אחזקה כללית, מוצרי נייר
-	-	אחזקת כלים גנרטור
175,000	175,000	צריכת מים
59,000	74,000	מיזוג, מעליות, מערכות
224,250	13,000	מיחזור נייר ובקבוקים
		אחזקת מטאטא כביש
320,000	320,000	חברת חשמל
165,000	218,000	מאור רחובות, רמזורים
		איגוד ערים לניקוז
		רכב 4*4
		יחידה סביבתית

	15,000	איגוד ערים לניקוז
539,500	507,000	קבלן גיבון
85,000	75,000	משתלה
1,550,000	1,275,000	עובדי משק-קבלן
4,328,500	3,781,000	נכסים ציבוריים
		כביסה לחיילים
320,000	410,000	ביטוחים
320,000	410,000	שרותים עירוניים שונים
		אחזקה ודלק
172,000	170,000	מנהל רישוי עסקים
297,000	280,000	פקחים שכר
340,000	340,000	אכיפת חוקי עזר
809,000	790,000	פיקוח עירוני
5,457,500	4,981,000	ס'ה נכסים ציבורי 78.
16,606,000	15,142,000	שרותים מקומיים ס'ה 7.
382,743	263,000	שכר סייעות לגננות
-	5,000	אחזקת גן תאנה
-	4,000	חומרים גן תאנה
-	14,000	גני ילדים הוצ'שונות
210,000	420,000	גננות עובדות מדינה
-	6,000	אחזקה גן רימון
-	4,000	חומרים גן רימון
-102,743	110,000	השתתפות אשכול גנים
420,000		העברת מש' החינוך בגין גנים
-	-	אחזקה גן גפן
-	-	חומרים גן גפן
-	90,000	מפעיל צהרון

-	20,000	סייעות צהרון
1,468,000	1,305,000	בי"ס יסודי משותף
373,000	430,000	השתת. מ. החינוך יסודי
	75,000	השתת' סייעות לבי"ס-מ. החינוך
	150,000	תקציב נוסף לבי"ס השתתפות סייעות
40,000		השתתפות משטרה בשמירה
	12,000	קייטנה גנ"י שכר
	60,000	קייטנה גני ילדים
240,000	150,000	שכל"מ תלמידי חוץ
57,000	60,000	קב"ט בית ספר
192,000	207,000	שפ"י
10,000	8,000	שפ"ח-הוצאות שונות
-	3,000	מ.טיפולית-כלנית
		שכר כלנית
-	347,000	עב' קבלנית-מ.כלנית
130,000	230,000	הסעות תלמידים
	30,000	החזר נסיעות תלמידים
157,000	76,000	פעולות ספורט
	15,000	פעולות תרבות
280,000	140,000	תמיכה בתנועות נוער
30,000	30,000	תנועות נוער אחזקה
3,887,000	4,264,000	חינוך
3,887,000	4,264,000	ס"ה חינוך. 81.
435,000	410,000	חגיגות וטכסים
26,000	26,000	ספרים לספריה
15,000	15,000	ספריה - שונות

100,000	100,000	עוזרים בספריה
300,000	300,000	חשמל ותאורה מת.וייל
25,000	25,000	ציוד לחוגים
220,000	220,000	רכזות תרבות
150,000	150,000	שכר חוגים ומדריכים
2,500,000	2,500,000	מדריכי חוגים
80,000	80,000	צהרון וייל-הפעלה
200,000	200,000	צהרון וייל-עב'קבלנית
		בית ראשונים-שכר
15,000	25,000	בית ראשונים-הפעלה
80,000	80,000	מנצח המקהלה
		מקהלת כ.שמריהו
400,000	300,000	נקיון מתחם וייל
-	130,000	עובד אחזקה
250,000	220,000	אחזקה - מתחם וייל
	-	הוצ.שונות מתחם וייל
200,000	140,000	גופים ייצוגיים
240,000	240,000	מנהלת בית וייל
65,000	65,000	ליסינג מנהלת בית וייל
235,000	235,000	מנהל אחזקה-וייל
300,000	270,000	הוצאות הפעלה
60,000	50,000	אודיטורים-הוצ.שיווק
1,200,000	1,175,000	רכישת מופעים
180,000	180,000	רכזת חוגים
		תוכנית ישובית לעידוד הספורט
7,276,000	7,136,000	תרבות
7,276,000	7,136,000	ס'ה תרבות 82.

3,500	4,000	השתת' למד'א-נט'ן
3,500	4,000	בריאות
3,500	4,000	ס'ה בריאות. 83.
480,000	480,000	משרד הרווחה
165,000	162,000	מנהלת השירות הסוציאלי
82,000	82,000	שכר עו"ס נוער
24,000	32,000	הוצאות שונות
20,000	20,000	מלחמה בסמים ואלימות
125,000	125,000	רכזת מועדון
380,000	380,000	מועדון +
1,276,000	1,281,000	רווחה
1,276,000	1,281,000	ס'ה רווח. 84.
550,000	568,000	השתת' במועצה דתית
550,000	568,000	דת
550,000	568,000	ס'ה דת. 85.
		איכות הסביבה
		ס'ה איכות הסביבה. 87.
12,992,500	13,253,000	שרו. ממלכתיים ס'ה. 8.
1,300,000	1,320,000	פנסיונרים
1,200	1,000	השתת'גמלאים-אוצר
	20,000	הוצאות שנים קודמות
	273,000	הוצאה מותנית
670,000	380,000	הנחות בארנונה
107,000	120,000	הנחות בתשלום מראש
30,000	30,000	הוצאות עודפות

		פורשים
154,403		רזרבה
2,262,603	2,144,000	תשלומים בלתי רגילים
		ס'ה תש' בל.רגילי 99.
2,262,603	2,144,000	מפעלים ס'ה 9.
35,683,403	34,849,000	סה"כ הוצאות

דו"ח הממונה על חופש המידע

חברות ועלוני מידע לציבור שהרשות פרסמה בשנת 2014

- מנשר ארנונה
- מכתבים לתושבים על עבודות תשתית
- מנשר בנושא מזיקים – תהלוכה האורן, יתושים, נמלת האש, נחשים.
- הודעות שוטפות לקהילת החינוך

פרסומים באמצעות הודעות מייל/מסרונים לתושב

- 2-1 הודעות דואר אלקטרוני בשבוע כלומר כ- 30 הודעות בשנה
- 2-1 מסרונים בחודש כלומר כ- 15 מסרונים בשנה

התפלגות פניות חופש המידע

מספר פניות למידע שהוגשו במהלך שנת 2014 - 0 פניות
מספר פניות שנענו – 0 פניות
מספר פניות שנדחו – 0 פניות
בקשות שנענו תוך פחות מ-30 יום – 0 בקשות
בקשות שנענו תוך פחות מ-45 יום – 0 בקשות
בקשות שנענו תוך פחות מ-60 יום – 0 בקשות
בקשות שנענו לאחר יותר מ- 60 יום – 0 בקשות
מספר העתירות שהוגשו על החלטת הממונה – 0 עתירות